LM4041DILT-1.2

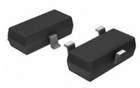

Obrázky jsou pouze orientační.
Podrobné informace o produktu naleznete v části Technické údaje produktu.
Koupit LM4041DILT-1.2 s důvěrou od Component-World.HK, 1 rok záruka

Part Number: LM4041DILT-1.2
Výrobce STMicroelectronics
Popis IC VREF SHUNT 1.225V SOT23-3L
Datový list: LM4041xx

RoHs Status: Bez olova / V souladu RoHS
Ship From: Hong Kong
Shipment Way: DHL/Fedex/TNT/UPS/EMS

Request For Quotation

PARAMETR PRODUKTU

Part Number	LM4041DILT-1.2	**Výrobce**	STMicroelectronics
Popis	IC VREF SHUNT 1.225V SOT23-3L	**Stav volného vedení / RoHS**	Bez olova / V souladu RoHS
Dostupné množství	169136 pcs	**Datový list**	LM4041xx
Kategorie	Integrované obvody (IC)	**Napětí - Výstup (Min / Fix)**	1.225V
Napětí - Vstup	-	**Tolerance**	±1%
teplotní koeficient	100ppm/°C	**Dodavatel zařízení Package**	SOT-23-3L
Série	-	**Typové označení**	Shunt
Obal	Tape & Reel (TR)	**Paket / krabice**	TO-236-3, SC-59, SOT-23-3
Typ výstupu	Fixed	**Ostatní jména**	497-11274-2 LM4041DILT12
Provozní teplota	-40°C ~ 85°C (TA)	**Hluk - 10 Hz až 10 kHz**	60µVrms
Hluk - 0.1 Hz až 10 Hz	-	**Typ montáže**	Surface Mount
Úroveň citlivosti na vlhkost (MSL)	1 (Unlimited)	**Výrobní standardní doba výroby**	35 Weeks
Stav volného vedení / RoHS	Lead free / RoHS Compliant	**Detailní popis**	Shunt Voltage Reference IC ±1% 12mA SOT-23-3L
Proud - Supply	-	**Current - Výstup**	12mA
Proud - Cathode	50µA	**Číslo základní části**	LM4041

Component-World.com je spolehlivý distributor elektronických součástek.Specializujeme se na všechny elektronické komponenty řady STMicroelectronics.Máme 169136 kusy STMicroelectronics LM4041DILT-1.2 na skladě dostupných.Vyžádejte si citát z distributora součástí elektroniky na Component-World.com, náš prodejní tým vás bude kontaktovat do 24 hodin.
RFQ Email: info@Components-World.com

SOUVISEJÍCÍ PRODUKTY

Část#: LM4041DILP — Výrobci: N/A — Dotaz
Popis: IC VREF SHUNT ADJ TO92-3

Část#: LM4041DIM3-1.2-T — Výrobci: Maxim Integrated — Dotaz
Popis: IC VREF SHUNT 1.225V SOT23

Část#: LM4041DIDBZRG4 — Výrobci: N/A — Dotaz
Popis: IC VREF SHUNT ADJ SOT23-3

Část#: LM4041DIM3-ADJ-TR — Výrobci: Micrel / Microchip Technology — Dotaz
Popis: IC VREF SHUNT ADJ SOT23-3

Část#: LM4041DILPRE3 — Výrobci: N/A — Dotaz
Popis: IC VREF SHUNT ADJ TO92-3

Část#: LM4041DIM3-1.2+T — Výrobci: Maxim Integrated — Dotaz
Popis: IC VREF SHUNT 1.225V SOT23

Část#: LM4041DIDCKR — Výrobci: N/A — Dotaz
Popis: IC VREF SHUNT ADJ SC70

Část#: LM4041DIM3-ADJ/NOPB — Výrobci: N/A — Dotaz
Popis: IC VREF SHUNT ADJ SOT23-3

Část#: LM4041DIM3X-1.2/NOPB — Výrobci: N/A — Dotaz
Popis: IC VREF SHUNT 1.225V SOT23

Část#: LM4041DIM3-1.2/NOPB — Výrobci: N/A — Dotaz
Popis: IC VREF SHUNT 1.225V SOT23

Část#: LM4041DIM3-1.2 — Výrobci: N/A — Dotaz
Popis: IC VREF SHUNT 1.225V SOT23

Část#: LM4041DICT-1.2 — Výrobci: STMicroelectronics — Dotaz
Popis: IC VREF SHUNT 1.225V SOT323-5L

Část#: LM4041DIM3-ADJ — Výrobci: N/A — Dotaz
Popis: IC VREF SHUNT ADJ SOT23-3

Část#: LM4041DILPR — Výrobci: N/A — Dotaz
Popis: IC VREF SHUNT ADJ TO92-3

Část#: LM4041DIM3X-1.2 — Výrobci: N/A — Dotaz
Popis: IC VREF SHUNT 1.225V SOT23

Část#: LM4041DIDCKT — Výrobci: N/A — Dotaz
Popis: IC VREF SHUNT ADJ SC70

Část#: LM4041DIM3-1.2-TR — Výrobci: Micrel / Microchip Technology — Dotaz
Popis: IC VREF SHUNT 1.225V SOT23

Část#: LM4041DIDBZT — Výrobci: N/A — Dotaz
Popis: IC VREF SHUNT ADJ SOT23-3

Část#: LM4041DIDBZR — Výrobci: N/A — Dotaz
Popis: IC VREF SHUNT ADJ SOT23-3

Část#: LM4041DIDBZTG4 — Výrobci: N/A — Dotaz
Popis: IC VREF SHUNT ADJ SOT23-3

Související klíčová slova pro **LM4041DILT-1.2**

STMicroelectronics LM4041DILT-1.2.	LM4041DILT-1.2 distributor	LM4041DILT-1.2 dodavatel	LM4041DILT-1.2 Cena
LM4041DILT-1.2 Stáhnout datasheet.	LM4041DILT-1.2 Datasheet.	LM4041DILT-1.2 Stock.	koupit LM4041DILT-1.2.
STMicroelectronics LM4041DILT-1.2.			

Spolehlivý distributor elektronických součástí © 2003-2021 Component-World.com Všechna práva vyhrazena.
E-mail: info@Components-World.com